

Abien aikataulut, valmistuminen ja jatko-opinnot

10.11.2026
Abien kotiväenilta
Helsingin kielilukio

2.periodi: 5.10.2026-1.12.2026 Opiskeluperiodi

- **Syksyn 2026 yo-tulokset tulevat koululle to 12.11.2026**, opiskelijan OmaOpintopolkuun pe 13.11.2026

- Kevään 2027 ylioppilaskirjoituksiin ilmoittautuminen viimeistään **19.11.2026** - ilmoittautuminen oman opon luona

- Opintopisteet - nyt pitäisi olla:
  - 3 vuotta: noin 140 op / 150 op
  - 3,5 vuotta: noin 120 op / 150 op
  - 4 vuotta: noin 96 op / 150 op



3.periodi:
2.12.2026-9.2.2027
Viimeinen opiskeluperiodi

- **Päättötodistuksen valmistelua**:
  - ➢suoritusmerkintä mahdollinen eräistä aineista

- **Lukio opinnot valmiina 3. periodin päättyessä.**

Korkeakoulujen kevään 2027
ensimmäinen yhteishaku

7.1.2027 klo 8.00 – 21.1.2027 klo 15.00



4.periodi:
10.2.2027- 13.4.2027
Ylioppilaskirjoitukset

- Penkkarit to 11.2.2027
- Lukuaika ja tentit -> lukusuunnitelma
- Osallistumisoikeus yo-kokeisiin tarkistetaan

- **Kevään 2027 YO-kirjoitukset: 16.3. - 5.4.2027**

Korkeakoulujen kevään 2027

toinen yhteishaku

9.3.2027 klo 8.00 – 23.3.2027 klo 15.00



5.periodi:
14.4.-5.6.2027 Kaikki valmista!

- **Viimeiset kokeet tehtävä ja/tai tehtävät** on palautettava opettajalle
  ABIN FINAL DEADLINE: 23.4.2027
- **Lukion päättötodistukseen vaadittavat opinnot valmiina.**

- 18.5.2027 Kevään 2027 ylioppilastutkinnon tulokset lähetetään lukioille.
- 19.5.2027 Koesuoritukset nähtävillä Oma Opintopolku -palvelussa

Kevään yo-tulokset julkaistaan-> YO-ARVOSANAT SIIRTYVÄT KORKEAKOULUJEN TODISTUSVALINTAAN



3,5 vuotta tai 4 vuotta valmistuminen

3,5 vuoden opiskelijat:

- 4. vuoden 1. periodissa ylioppilaskirjoitukset ja viimeiset opintojaksot
- Kaikki valmiina **lokakuun loppuun mennessä 2027**

4 vuoden opiskelijat

- 4. vuoden 1.-3. ovat opiskelua
- Kaikki valmiina **huhtikuun lopulla 2028**




Jatko lukion jälkeen

Vaihtoehtoja lukion jälkeen

- AMK-opinnot
- Yliopisto-opinnot (kandi + maisteri)
- Ammatillinen perustutkinto (jatkuva haku)
- Avoin AMK tai Avoin yliopisto
  - Väyläopinnot/polkuopinnot
- Opiskelu ulkomailla: https://www.opopassi.com/suuntanaulkomaat
- Välivuosi: armeija, työssäkäynti, vapaaehtoistyö, yrittäjyys, kansanopisto jne.

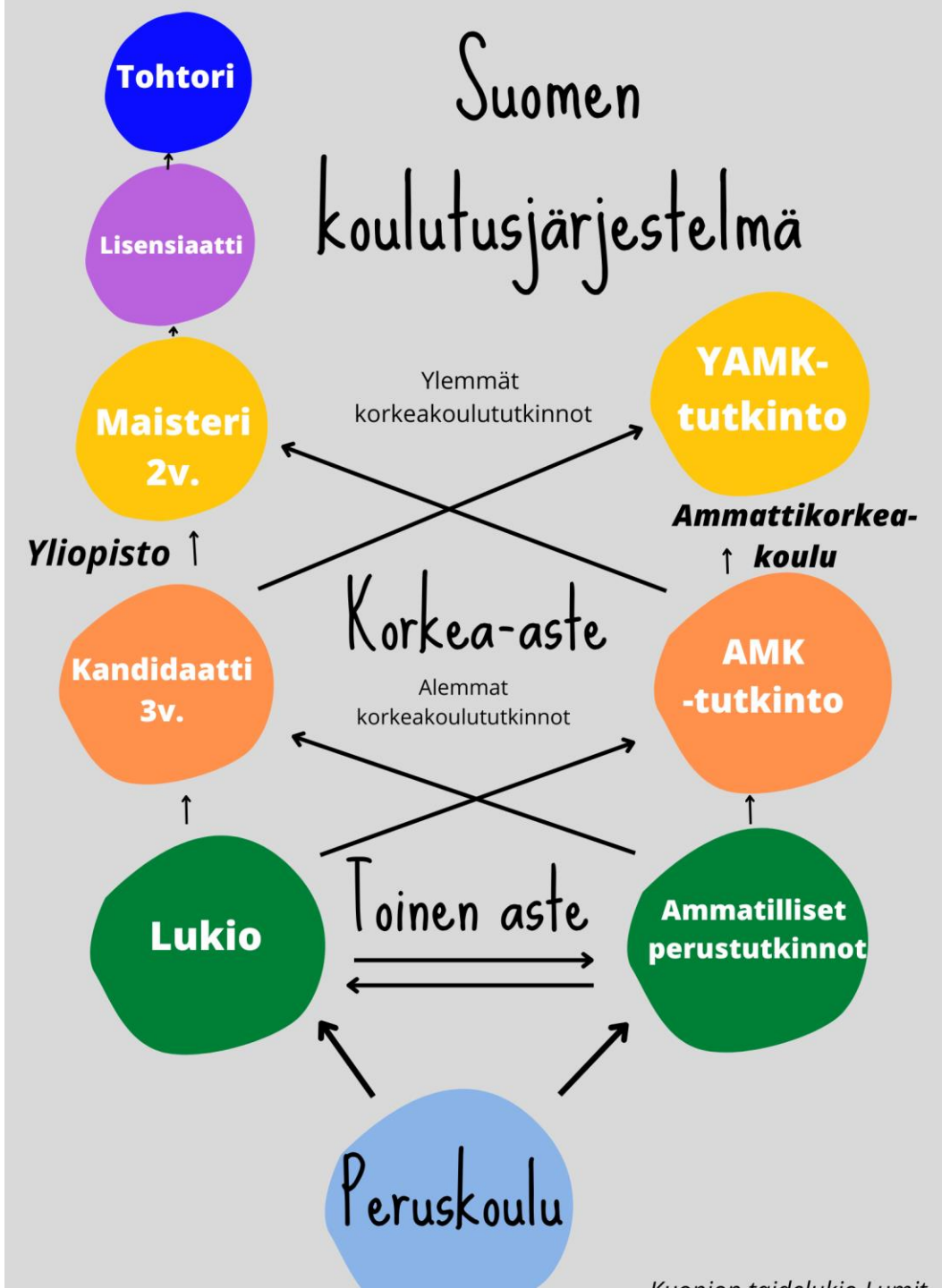

YHTEISHAUT 2027

Haku	Ajankohta	Mitä voi hakea
Kevään 1. yhteishaku	**7.1.2027 – 21.1.2027 klo 15.00**	Vieraskieliset koulutukset, Taideyliopiston koulutukset, Tampereen yliopiston teatteritaiteen koulutus
Kevään 2. yhteishaku	**9.3.2027 – 23.3.2027 klo 15.00**	Suomen- ja ruotsinkieliset ammattikorkeakoulujen ja yliopistojen koulutukset
Syksyn yhteishaku	**30.8.2027 – 9.9.2027 klo 15.00**	Tammikuussa 2028 alkavat korkeakoulutukset

Korkeakoulujen yhteishaku

- Opiskelija voi hakea **sekä ammattikorkeakouluihin että yliopistoihin** samassa haussa.
- Jokaisessa yhteishaussa voi hakea **korkeintaan kuuteen eri koulutukseen**
- Ensikertalainen, kunnes ottaa paikan vastaan

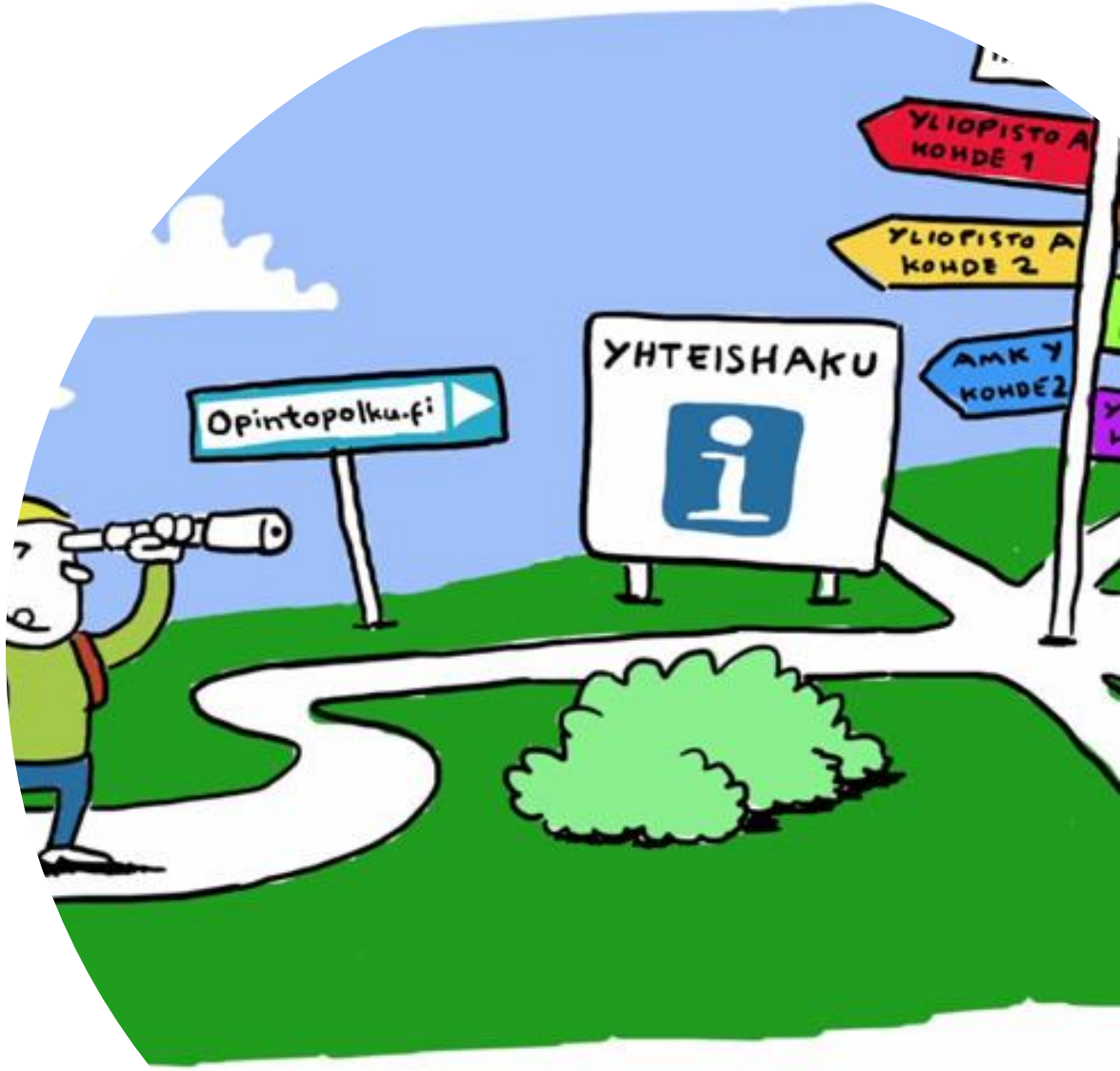

Valintatavat korkeakouluihin

Valintatavat yliopistoihin ja ammattikorkeakouluihin

- ***Todistusvalinta ja valintakoe***

- **Tutustu korkeakouluhakuun ajoissa.**

33 %

humanistis-yhteiskuntatieteellisen ja kasvatustieteellisen alan opiskelupaikan saaneista on kirjoittanut **pitkän matematiikan** (vuoden 2021 valinnoissa)

69 %

opiskelupaikan saaneista ei ole kirjoittanut yhtään laudaturia (vuoden 2022 valinnoissa).

M

on keskimääräinen arvosana, jonka opiskelupaikan saaneet ovat kirjoittaneet (vuoden 2021 valinnoissa).

Lähde https://yliopistovalinnat.fi/todistusvalinta

Todistusvalinnan pisteytys

- **Ammattikorkeakoulut:** yksi taulukko
- **Yliopistot:** useita eri taulukoita

- **Todistusvalinnan pisteytykset**
  - 2026 eteenpäin voimassa olevat

Lisätietoa:

- www.opintopolku.fi
- www.yliopistovalinnat.fi
- www.ammattikorkeakouluun.fi

Yliopistojen valintakokeet



Yliopistojen kansallisten valintakokeiden A-I lisäksi

- Arkkitehtikoulutuksen valintakokeet
- Soveltuvuuskokeet
- Taidealojen valintakokeet
- Maanpuolustuskorkeakoulun valintakokeet
- Muut mahdolliset yliopistojen omat kokeet

Yliopistojen valintakokeet keväällä 2027

- **Valintakoe A**: Fysiikka, kemia, matemaattiset tieteet, nanotiede, tietojenkäsittelytieteet ja tekniikka. **Kokeen ajankohta:** Ma 7.6.2027 klo 9.00
- **Valintakoe B**: Biokemia ja molekyylibiotieteet, biolääketiede, eläinlääketiede, farmasia, hammaslääketiede, lääketiede ja ravitsemustiede **Kokeen ajankohta:** Ma 31.5.2027 klo 14.00
- **Valintakoe C**: Biologia ja ympäristötieteet, elintarviketieteet, geotieteet, maantiede, maataloustiede ja metsätieteet **Kokeen ajankohta:** Ke 9.6.2027 klo 9.00
- **Valintakoe D**: Logopedia, psykologia, terveystieteet ja hoitotiede sekä valmennustiede ja liikuntabiologia **Kokeen ajankohta:** Ti 8.6.2027 klo 14.00
- **Valintakoe E**: Kasvatustieteet ja liikuntapedagogiikka **Kokeen ajankohta:** Ma 31.5.2027 klo 9.00
- **Valintakoe F**: Kauppatieteet, taloustiede, tietojärjestelmätiede sekä ympäristö- ja elintarviketalous **Kokeen ajankohta:** Ti 8.6.2027 klo 9.00
- **Valintakoe G**: Hallintotiede, oikeustiede, sosiaalitieteet, viestintätieteet ja yhteiskuntatieteet sekä liikunnan yhteiskuntatieteet **Kokeen ajankohta:** Ke 9.6.2027 klo 14.00
- **Valintakoe H**: Filosofia, historia, kulttuurien tutkimus, taiteiden tutkimus ja teologia **Kokeen ajankohta:** Ma 7.6.2027 klo 15.00
- **Valintakoe I**: Kielet, kielitieteet ja kirjallisuustieteet **Kokeen ajankohta:** To 10.6.2027 klo 9.00

Yliopistojen kansalliset valintakokeet



Koekieli (suomi/ruotsi)
valitaan kokeen alussa



Mukaan kannettava tietokone ja
voimassa oleva henkilöllisyystodistus

yliopistovalinnat.fi/valintakokeet/ohjeet-digitaaliseen-valintakokeeseen-vallu-valintakoepalvelu



Valintakokeen osiot voi suorittaa haluamassaan järjestyksessä, mutta jokainen avattu osio tulee suorittaa kerralla loppuun eikä osioon voi palata enää myöhemmin.

Ammattikorkeakoulujen valintakokeet

Kuvio 1. AMK-valintakokeen osiot koulutusaloittain.

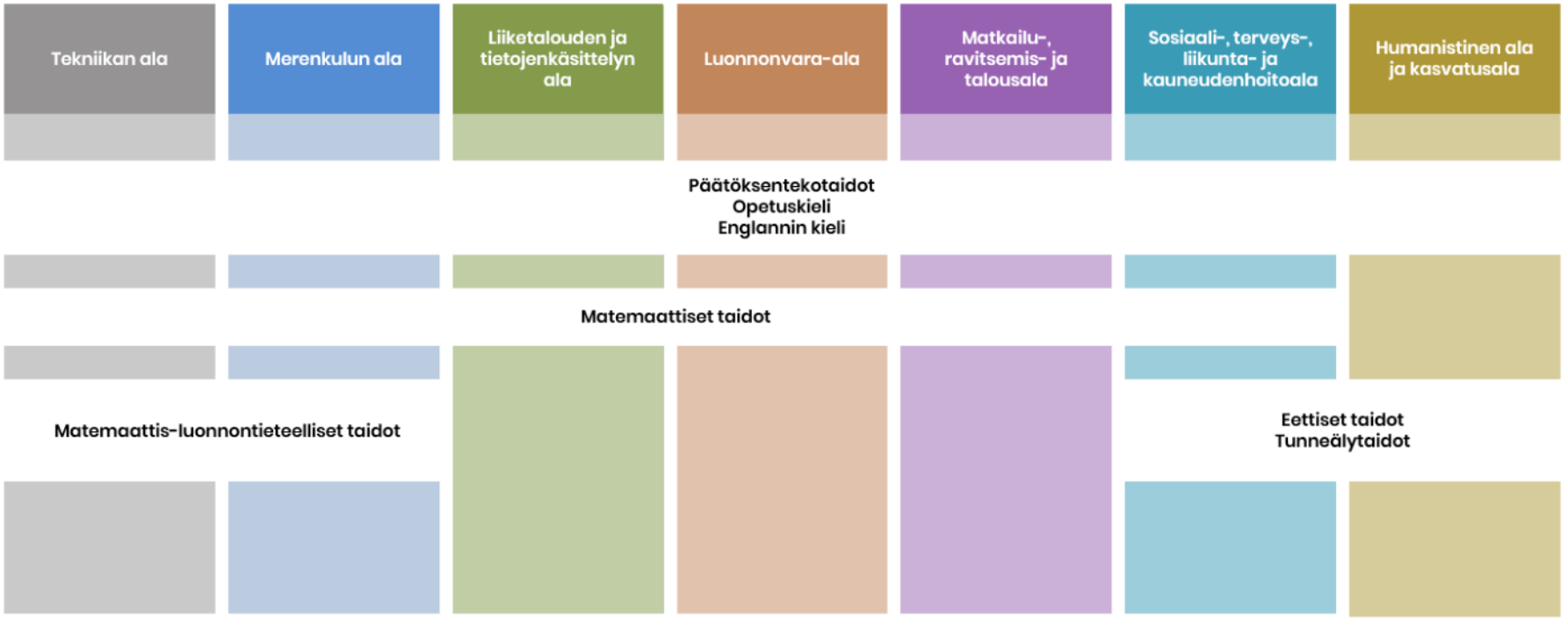

Humakin kulttuurituottaja (AMK) -koulutuksen AMK-valintakokeen osiot ovat päätöksentekotaidot, opetuskieli ja englannin kieli.

Muut valintatavat

Valinta avoimen yliopiston väyläopintojen perusteella

Valinta ammattikorkeakoulujen polkuopintojen perusteella



Alle 25-vuotiailla on velvollisuus hakea koulutukseen

Jotta saisi työttömyysturvaa, alle 25 vuotiaan pitää hakea keväällä vähintään kahta opiskelupaikkaa

Sinun pitää hakea koulutukseen myös, jos aiot suorittaa ase- tai siviilipalveluksen heti lukion jälkeen.

https://tyomarkkinatori.fi/henkiloasiakkaat/tietoa-tyoelamasta/tyottomyysturva/alle-25-vuotiaan-tyottomyysturva

Alle 25-vuotiaan, jolla ei ole ammatillista tutkintoa, tulee hakea keväällä vähintään kahta opiskelupaikkaa voidakseen saada työttömyysturvaa.

Pelkkä hakeminen ei aina riitä, vaan opiskelupaikka tulee yleensä myös ottaa vastaan ja opinnot aloittaa.

Esimerkiksi vapaaehtoinen välivuosi ei yleensä ole peruste kieltäytyä opiskelupaikasta ilman vaikutuksia työttömyysturvaan.

Opiskelija voi kuitenkin halutessaan pitää välivuoden, mutta tällöin hänellä ei välttämättä ole oikeutta työttömyysturvaan.

Mistä apua ja neuvoja



Lukiossa:

- **Ylioppilaskirjoitukset:** rehtori, opinto-ohjaaja
- **Erityisjärjestelyt:** rehtori, erityisopettaja
- **Yo-ilmoittautuminen, opintosuunnitelma, jatko-opinnot:** opinto-ohjaaja
- **Opintojen kertyminen, valmistuminen**: ryhmänohjaaja, opinto-ohjaaja
- **Yo-kirjoituksiin valmistautuminen:** opettajat
- **Itsenäistyminen, jännittäminen, elämäntilanne:** kuraattori, psykologi
- **Terveydelliset asiat:** terveydenhoitaja

Lukion jälkeen:

Ohjaamo: 15-29 vuotiaiden nuorten neuvonta ja ohjauspiste

https://nuorten.hel.fi/opiskelu-ja-tyo/ohjaamo/



Hyödyllisiä sivustoja

www.ylioppilastutkinto.fi - tietoa ylioppilastutkinnosta

www.ammattikorkeakouluun.fi - AMK-koulutusten esittelyt, hakutavat

www.yliopistovalinnat.fi - yliopistokoulutustarjonnan esittely, hakutavat

www.todistusvalinta.fi - todistusvalinnan pistelasku yo-arvosanoilla

www.opintopolku.fi - hakeminen korkeakouluopintoihin ja toiselle asteelle, Suomessa tarjottavat koulutukset kootusti

www.valivuosi.net -Ideoita välivuoteen

https://www.opopassi.com/suuntanaulkomaat - ideoita ja infoa maailmalle lähtemiseen

https://www.kansanopistot.fi/ - ideoita välivuoteen



Kiitos!